Sirenetonen

Waarschuwing bij gevaar
Loeiende toon (aanzwellend en afnemend)

Als u deze toon hoort, dient u een radiozender in te schakelen en de berichtgeving te volgen.

Einde waarschuwing
Lange toon

Testalarm
Combinatie van de tonen Einde waarschuwing – Waarschuwing – Einde waarschuwing

Alarmering van de brandweer
Lange toon, twee keer onderbroken

Sirenesignalen zijn te beluisteren op: **www.warnung.nrw/sirenen**

Ministerium des Innern
des Landes Nordrhein-Westfalen

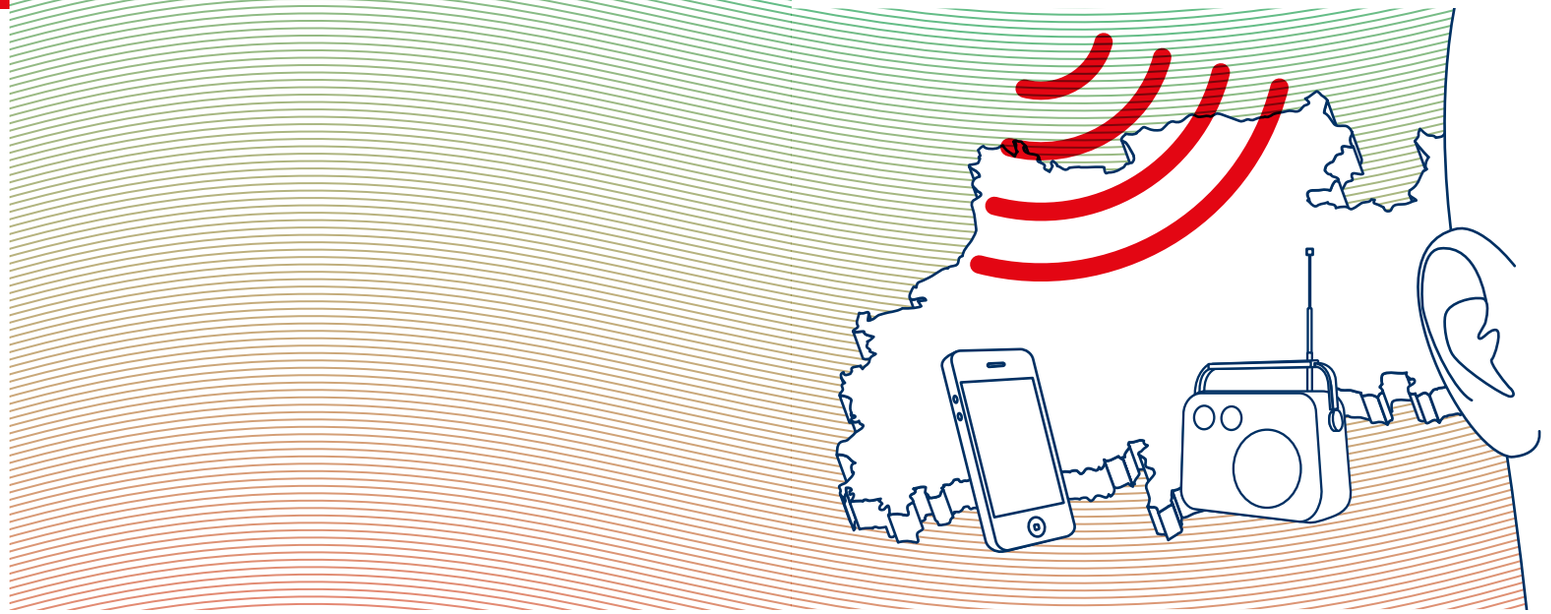

De testdag in de hele deelstaat Noordrijn-Westfalen vindt jaarlijks plaats in september.

warnung.nrw

Ministerium des Innern
des Landes Nordrhein-Westfalen

Friedrichstraße 62–80
40217 Düsseldorf (Duitsland)
Telefoon: +49 211 871-01
poststelle@im.nrw.de
www.im.nrw

Meer informatie en aanwijzingen vindt u op **www.warnung.nrw** en op de homepage van het Ministeriums des Innern NRW en via de ambtelijke informatiebronnen van de steden en Kreise.

Waarschuwingsreden

Waarom wordt u gewaarschuwd?

Grote incidenten en rampen brengen uw veiligheid en eigendommen in gevaar!

Bij gevaar wordt u gewaarschuwd zodat u zich kunt instellen op het gevaar en de juiste maatregelen neemt.

Redenen voor waarschuwing van de bevolking kunnen zijn:

- Grote branden
- Onweer
- Hoogwater
- Acuut onschadelijk maken van bommen
- Vrijkomen van gevaarlijke stoffen
- Andere acute gevaren

Waarschuwingsmiddel

Hoe wordt gewaarschuwd?

Er zijn verschillende middelen waarmee u gewaarschuwd kunt worden.

Een waarschuwing kan u daarom op verschillende manieren bereiken, bijvoorbeeld via:

- Sirenes
- Omroepvoertuigen
- Radio en televisie
- Waarschuwingsapps, bijv. **NINA**
- Social media

NINA

Notfall-Informations- und Nachrichten-App

(Alleen in het Duits)
gratis download:

ONTDEK HET OP Google Play

Download in de App Store

Handelingsperspectief

Mijn veiligheid is mijn eigen verantwoordelijkheid

Help mee en houd u aan de gedragsregels, bijvoorbeeld:

- Rustig blijven
- Een gebouw of woning opzoeken/verlaten
- De buren op de hoogte brengen
- Ramen en deuren sluiten
- De radio inschakelen (lokale radio, WDR 2; bij stroomuitval: autoradio gebruiken)
- De noodnummers (110 of 112) niet blokkeren! Alleen bellen in een noodgeval!

Gevaar ontstaat

Een grote brand kan vanwege de rookontwikkeling een gevaar vormen voor de omgeving.

Sirene horen

Inwoners horen het sirenesignaal "Waarschuwing bij gevaren".

Juist reageren

Bijv. ramen en deuren sluiten!

Informatie inwinnen

Gedragsaanwijzingen worden voornamelijk via de radio gegeven.